

# 中華基督教會錦江紀念禮拜堂週刊

16-17/01/2021

## 2021 年錦江堂方向(二)

求復興 • 建立活潑生命

作真光 • 喚醒失落心靈

「你們是世上的光。城造在山上是不能隱藏的。人點燈，不放在斗底下，是放在燈臺上，就照亮一家的人。你們的光也當這樣照在人前，叫他們看見你們的好行為，便將榮耀歸給你們在天上的父。」(馬太福音 5:14-16)

這段經文，在我每年的開學禮都會聽一次。當我在一年級的時候，我不大明白當中的意思。主耶穌對跟隨祂的人說：「你們是光」，而不是「你們扮光」或「你們學做光」。主耶穌也提到祂自己就是光(約翰福音 8:12、9:5)而跟隨主的人因著信，就成了光，也有光的特質。

光是叫人在漆黑中可看見，看到事物的真象。另外，光是帶熱能，叫人可得溫暖。光亦有醫治、消毒殺菌的功效，光中的紫外線可以殺菌，也可醫治一些皮膚疾病，而陽光也是維他命 D 的其中一個主要來源，叫人可提昇免疫力。

經文提到「人點燈」不會放在斗底下，斗是一種器皿，又可以是一種量度米糧的工具。因為點燈就是為了光能發揮照明的功效，放在斗底下，點燈便失卻意義。同時，這行動也加快熄滅燈的速度，小時科學堂也做了一個實驗，用一個玻璃瓶蓋著一枝燃點的蠟燭，蠟燭很快便因為沒有足夠空氣而熄滅。今日，若基督徒生命沒有光的特質，我們真的是跟隨主嗎？倘若有光的特質，卻沒有發揮這些特質，沒向人活出因信主而有的好行為，一方面帶不到祝福給別人，我們這「燭光」本身也很危危乎。

這些日子，人們經歷著外在、內在不少的動盪，有許多活在不安、憂愁、惶恐的人在我們的身旁，讓我們立志在 2021 年，堅守光的本分，叫在失落中的人能看到主的大愛、信實和榮美。

主僕黃智敏

## 2021 年事工主題：「求復興 • 建立活潑生命；作真光 • 喚醒失落心靈」

榮譽顧問：劉偉強牧師

堂主任：黃智敏牧師

牧師：李秀琼牧師

行政主任：黃嫦明姊妹

辦公室幹事：劉佩琪姊妹、梁少娟姊妹

事務員：方秀慶女士

宣教師：何惠儀宣教師、

馬文強宣教師、

余啟民宣教師

王首文助理宣教師

堂址：九龍黃大仙東頭村道 161 號

電話：2320 2359

電子郵箱：[info@ccckkc.org.hk](mailto:info@ccckkc.org.hk)

圖文傳真：2327 7211

網址：<https://ccckkc.org.hk>

# 《崇拜程序》

主	席：黎靜儀傳道	
司	琴：李弘暉	
詩	歌：1. 祢信實何廣大	2. 我願我靈
	3. 教會的主	4. 最美好的仗
認	信：同念〈使徒信經〉	
信	息：但以理書(二)跪低	
講	員：余啟民宣教師	
經	文：但以理書三章	
奉	獻：〈主席〉	
差遣	祝禱：余啟民宣教師	
報	告：余啟民宣教師	

## 彼此代禱

### <肢體>：

1. 本堂教友李玉珍姊妹已於 1 月 3 日主懷安息，現定於 29/1(星期五)早上 11:00 在華人基督教聯會薄扶林教堂舉行安息禮拜(由尼西組獻詩)，並隨即出殯。
2. 本堂教友范芝莉姊妹的二女兒李凱盈小姐與陳嘉豪先生謹訂於 1 月 22 日(星期五)在香港紅棉路婚姻登記處舉行結婚典禮。請為二人締結婚盟感恩。(由於政府防疫政策，婚禮人數有限，婚禮只能接待被邀請者，還望大家見諒)

### <事工>：

1. 1 月份執委會議事結果(詳情刊登於週刊 P.5-7)
2. 由於疫情反覆，故本年度聖誕節洗禮將會延期至重啟聚會後的三個星期內舉行。若有進一步消息，本堂會儘快交代洗禮事宜。
3. 因應政府的防疫措施，以下活動再延期至教會恢復後才舉行，詳情有待稍後公佈：
  - (1) 職場計劃啟航禮
  - (2) 火祝行動
4. 由於疫情關係以下各家活動將會改期舉行：
  - (一) 17/1 「約書亞家」領袖退修日
  - (二) 17/1 「亞伯拉罕家」除舊迎新
5. 由於疫情關係以下各家活動將會取消：
  - (一) 17/1、24/1 「提摩太家」福音裝備興趣班
  - (二) 30/1 「黃崇」外展活動(1-3 月生日會)
  - (三) 31/1 組長季會

# 每月經文(2021年1月份)

上帝是我們的避難所，是我們的力量，是我們在患難中隨時的幫助。

詩篇四十六篇 1 節



<主日花刊奉獻芳名>

女兒結婚感恩～范芝莉姊妹



新一年 2021 年 1 月至 12 月份之花刊表現已更新，由於疫情關係，兄姊如欲將家人或自己特別的日子以茲記念及感恩，可把資料通知教會辦公室同工，代為填寫在月曆表之格仔內並刊登於崇拜週刊內，每人每次 100 元，敬請肢體踴躍參與。





## 2021年 讀經靈修計劃

- 內容：新約全書
- 推行日期：2021年全年
- 每天一章  
(周一至周五)
- 聆聽版聖經 + 同工每天分享

## 心靈電話熱線

電話：2320 2356  
對象：區內街坊、教友、教友的親友

熱線時段：

日間	晚間
星期四下午	星期四晚上 (由兩名同工當值)

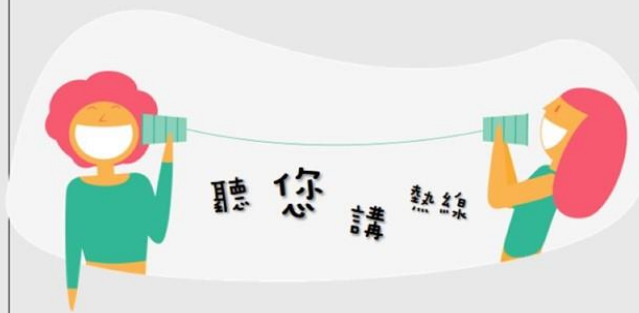

上主日 10/1 參與網上崇拜觀看次數共：116 次

(包括：網上直播 44 次及網上重溫 72 次，截算至 14/1 週四中午 12 時止)

(以上數據是根據電話應用程式 You Tube Studio 取得，數據只作參考)

溫馨提示：

註 1：為方便弟兄姊妹對教會作出奉獻，可選擇自行轉賬或入數教會銀行戶口內，入數後請將收據／入數紙透過 WhatsApp: 23202359 或電郵: fin.kkchurch@gmail.com 通知教會，並請寫明以下資料：

你的中文姓名、奉獻金額、奉獻項目、入數日期，並請緊記通知教會跟進及記錄。  
多謝合作！

教會銀行名稱：渣打銀行 (Standard Chartered Bank)

戶口號碼：438-202-2328-4

支票抬頭：錦江紀念禮拜堂 (Kam Kong Memorial Church)

註 2：由於疫情下教會暫停實體崇拜，請弟兄姊妹於家中聆聽講道信息後，把奉獻放在同一個奉獻封或信封中，待疫情緩和後，才在崇拜中投入奉獻箱中作奉獻。

## <一月份執委會議事結果>

### (一) 討論事項：

- 有關本堂 2021 年各項活動包括：同工退修及事工計劃營、同工訓練、少青區各營會、全堂外展活動、電腦添置、更換禮堂電視屏幕、更換辦公室窗口冷氣機、清洗禮堂及副堂分體冷氣工程、主題工程配套活動、全堂領袖退修營、乒乓福音事工、差傳事工、堂校事工之預算應如何決定案。

**議決：**通過本堂 2021 年各項活動包括：同工退修及事工計劃營、同工訓練、少青區各營會、全堂外展活動、電腦添置、更換禮堂電視屏幕、更換辦公室窗口冷氣機、清洗禮堂及副堂分體冷氣工程、主題工程配套活動、全堂領袖退修營、乒乓福音事工、差傳事工、堂校事工之預算如下：

活動事工／項目	摘 要	HK\$	津貼預算 (共 HK\$)
同工退修及事工計劃營	1. 三日兩夜計劃營支出 (9 人 x \$650) 2. 退修日營支出 (9 人 x \$160) 3. 事工計劃日(計劃 2022-2024 年事工) (8 人 x \$80 x 4 日) 4. 退修營導師費	5,850 1,440 2,560 2,000	<b>11,850</b>
同工訓練	基督教教練課程導師費 (半天訓練 x4 次及半天重聚)	14,500	<b>14,500</b>
少青區各營會	1. 少青區：施樂鋒組營會 支出：\$550 x 18 人(包括 3 位同工及 1 位神學生) (營費包括每人宿費\$400、膳食及雜項\$150) 收入：\$150 x 14 人 (同工除外) 2. 少青但以理家領袖退修營 (原定 2021 年 1 月份舉行，因應疫情，現已取消) 3. 少青區暑期營會 支出：宿費：\$7,840、場地：\$6,420 (宿費及場地去年已預支，因應疫情獲准順延一年舉行) 膳食：\$7,840、車費及雜費：\$1,700 收入：\$280 x 28 人	9,900 -2,100 /	<b>7,800</b> /
全堂外展活動	各區/各家外展活動津貼，約 900 人次，每人津貼\$30。 各區/各家人數比例分配如下： --長者：198 人次； --亞伯拉罕家：209 人次； --約書亞家：215 人次； --提摩太家：169 人次； --安得烈家：66 人； --職青：43 人次  (註：新朋友必須佔該外展活動總參加人數的十分之一，方可獲得津助)	27,000	<b>27,000</b>
更換或添置電腦	更換或添置辦公室電腦、配件及軟件版權費： 1. 更換/添置 1 部桌面電腦 (如有需要) 2. 更換/添置 1 部手提電腦 (如有需要) 3. 電腦軟件 (每年版權及防毒軟) 4. 電腦零件及配件	7,000 10,000 3,000 5,000	<b>25,000</b>
更換電視屏幕	更換禮堂最後兩邊柱位兩部電視屏幕： \$3,500 x 2 部 (27.5 吋電視屏幕，連架及安裝)	7,000	<b>7,000</b>

更換冷氣機	更換辦公室兩部 1 匹窗口冷氣機 \$3,500 x 2 部 (連安裝) (如有需要)	7,000	<b>7,000</b>
清洗禮堂及副堂分體冷氣工程	每年清洗禮堂及副堂共 28 部六匹分體冷氣機、另兩部 1 匹分體冷氣機 (註：參考以往清洗分體冷氣機報價，費用由\$16,000 至\$29,000 不等)	25,000	<b>25,000</b>
主題工程 配套活動	1. 主題工程期間兒主及日光會小朋友午餐 2. 主題工程宣傳用品 (如：易拉架、橫額) 3. 印刷 (單張、小冊子) 4. 獎項禮物支出 5. 主題工程配套活動： --火祝大行動 (\$10,000) --職場宣教士 (\$1,500) --「聽您講」宣傳品 (\$2,000) --電影分享會 (\$5,000) --天光墟 (\$0) --獎勵小禮品、雜費 (\$1,500)	3,000 1,000 2,000 3,000 20,000	<b>29,000</b>
全堂領袖 退修日營	全堂領袖退修日營 (因應疫情，參考 2020 年預算) --日營營地 65 人(\$30 x 65 人) --大型活動室 --午膳 65 人(\$48 x 65 人) --旅遊巴士 1 部 --講員車敬 --什費	1,950 900 5,000 1,800 1,500 850	<b>12,000</b>
乒乓福音 事工	每月一次乒乓波福音玩樂日 (11/2020 至 10/2021)： --每月乒總教練舟車 (\$360 x 12 次) --福音佈道餐會 --添置活動用品 --宣傳橫額 --飲品 --備用及什項	4,320 4,500 1,600 1,200 1,000 2,380	<b>15,000</b>
差傳事工	1. 資助岑溪及湘西教會書本及器材(每間教會\$5,000) 2. 資助教友或同工參與岑溪培訓(最多 8 人次，每人\$2,000) 3. 資助教友參與國內短宣團： (a).湘西 (5 日 4 夜) 5 人次 x \$800、同工 1 人 x 1,000 = \$5,000 (b).佛山 (2 日 1 夜) 38 人次 x \$400、同工 2 人 x \$800 = \$16,800 (c).岑溪 (4 或 5 日) 38 人次 x \$600/ \$700、同工 2 人 x \$2,000 = \$30,600 4. 資助同工參與湘西培訓 5 日 4 夜 (最多 2 次) 2 人 x \$1,400 = \$2,800 5. 津助中國內地關懷事工，工廠栽培車費津助 (最多 30 次，每人 150) 6. 資助湘西及岑溪教會領袖到港培訓 7. 接待內地肢體(包接待者)膳食津助 (50 人 x \$100) 8. 岑溪夫婦營及桂林考察 (2 人 x \$2,000) 9. 國外訪宣團 (a).台灣：15 人次 x \$900 = \$13,500, 同工 2 人 x \$1,800= \$3,600 總額：\$17,100； 或 (b).馬來西亞：15 人次 x \$1,200= \$18,000, 同工 2 人 x \$2,400 = \$4,800 總額：\$22,800 (c).往台灣或馬來西亞實地考察費用\$6,000 (註：只進行(a)或(b)其中一項，此項預算以最高金額作預算)	10,000 16,000 52,400  2,800 4,500 10,000 5,000 4,000 28,800	<b>133,500</b>

堂校事工	1. 團契活動	14,500	
	(a) 團契活動及物資，全年\$2,000 (20次 x 每次\$100 如：小禮物、活動物資)		
	(b) 團契午膳費，全年\$12,500 (25人 x 20次團契 x \$25)		
	2. 學生牧養	9,400	
	(a) 6個暑期外展活動津助 (只津助基協學生) 全年\$8,400 (6個活動 x \$40 x 35人)		
	(b) 宣傳：如一個大型海報、單張等，共\$1,000		
	3. 宗教科：中六小禮物：60人 x \$20	1,200	
	4. 家教會活動		
	(a) 家長事工 (讓同工參與家長聚會：2位同工+1位顧問) \$1,000	1,000	
	(b) 親子活動：80人次 (包括家長/學生)，每人津助\$80	6,400	
	5. 堂校事工 --- 老師事工	4,000	
老師事工：如老師團契/祈禱會、聚餐、活動(\$200 x 20次)			
6. 堂校事工 --- 職工事工	1,000		
校工事工：節期禮物 (如月餅、纓)\$1,000			
7. 基督少年軍	1,000		
活動、物品及隊牧課程費用 (預1位同工課程進修) \$1,000			
8. 事務員煮食薪金：本年度不在教會煮食，故不作預算	/		
9. 與校長及宗教科老師聚會	9,600		
外出用膳：每月與校長老師約見 (12人 x 10次 x \$80)			
10. 特別小組	1,200		
經常費：栽培班、補習班、查經班， (每年開班2期 x \$200 x 3班)			
11. 堂校顧問舟車津貼	2,000		
新增項目：堂校事工之全年顧問舟車津貼\$2,000			
			<b>51,300</b>

2. 有關本年度本堂同工薪酬之調整應如何決定案。

**議決：**通過本年度本堂同工之薪酬及各項津貼維持不變，唯同工薪酬仍會按薪級點調整。

# 2020.01.17 主日崇拜詩歌：

詩歌：

## 【祢信實何廣大】

詩歌出處：世紀頌讚 53 首

1. 祢信實何廣大，聖天父真神，祢永遠不離棄愛祢的人，  
祢永遠不改變，滿有憐憫恩，昔在今在永在，我主我神。
2. 春夏秋冬循環，栽種又收成，日月星辰時刻循軌運行，  
天地宇宙萬物，皆同作見證，述說我主信實、慈愛永恆。
3. 祢赦免我罪愆，賜我永平安，祢常與我偕行，安慰扶助，  
日日加力，更賜我光明盼望，祢賜豐盛恩惠，勝過千萬。

副歌：祢信實何廣大！祢信實何廣大！清晨復清晨，主愛日更新；  
我一切所需用，祢都已預備，祢信實何廣大，顯在我身。

## 【我願我靈】

版權屬 共享詩歌協會有限公司 所有

我願我靈，存活於十架裡默靜，  
話語也變得安寧，兩耳專心傾聽。  
注目聖形，全情下俗世化泡影，  
心早預定，讓主將旨意傾。

察驗我靈，從神的話語確認，  
願這心窩專主聖名，抹去虛假不敬。  
聖話照明，潛藏著罪意也看清，  
此生命，是主將之救拯。

求祢讓這生充滿信心，充滿耶穌生命，  
願意祢聖血洗去，我心底的暗影。  
除去內裡捆鎖，抹去苦楚，盼望基督導領，  
更清楚使命，從心底裡響應。  
求祢讓這生充滿信心，充滿耶穌生命，  
願意祢聖血洗去，我心底的冷冰。  
神我願撇開一切，困扼不計，用此生做證，  
叫今天世代，同得享這感應。



# 【教會的主】

詩歌出處：新普天頌讚 548 首

1. 教會的主，求祢使我們更新  
信眾皆盼救主掌管萬國；  
靈風、聖火，加添力量、振精神，  
吹我們心壇，燃燒生命火！  
求主憐恤教會的軟弱失敗：  
疲乏、驚慌，收穫少、活動多，  
受捆的心，缺乏勇氣除障礙，  
深盼能得力，遵恩召而活。
2. 教會的主，兒女求祢賜祝福：  
誠實歸回，為罪哀慟懺悔，  
信心重建，生命主權復歸主，  
得聖靈充滿，樂遵主旨意。  
今投靠祢，撇開不停的爭競，  
萬口齊聲，呼求祢賜復興，  
但願蒙恩，得活水滋潤心靈，  
依靠主生活，以主愛事奉。
3. 教會的主，使我們合一相處：  
蒙一恩召，異象、希望相同，  
誦一信經，宣一十架，屬一主，  
高舉主恩言，主真理同證。  
懇求施恩，領教會度過憂患，  
完善合一，得勝、頌主榮光，  
同唱凱歌，宣主升天永執權；  
天下永歸服，尊基督為王！

## 【最美好的仗】

版權屬 香港基督徒音樂事工協會 所有

過去困於幽暗裡，難以解開這捆綁，  
痛苦中掙扎，無法為基督作光。  
懇請救主改變我，能對祢重燃渴望，  
求祢助我洗脫骯髒。  
憑上帝話語，可得勝，  
我立志每天穿戴，主所賜全副軍裝。

今天決意跟主的足印，不管試探像惡浪臨近，  
那懼怕四周多黑暗，一生都至死忠心，

恩主，我要盡力地傳揚，彰顯你愛，令大地明亮。  
願窮盡力氣高聲唱，忠心打那最美好的仗。